

IMPLANTAÇÃO - CLM

			
UNIVERSIDADE ESTADUAL DO NORTE DO PARANÁ			
PROJETO			
PROJETO DE ARQUITETURA - IMPLANTAÇÃO			
OBRA			
ADEQUAÇÃO LABORATÓRIO DE SOLOS - CLM			
PROPRIETÁRIO		RESPONSABILIDADE TÉCNICA	
UNIVERSIDADE ESTADUAL DO NORTE DO PARANÁ - UNEPAR CNPJ: 08.851.100/0003-64		MAYLA OLIVEIRA CPF: 4710065-7	
DESENHO	DATA	ESCALA	FRANCHA
MAIOL	JUNHO/2025	1:3000	

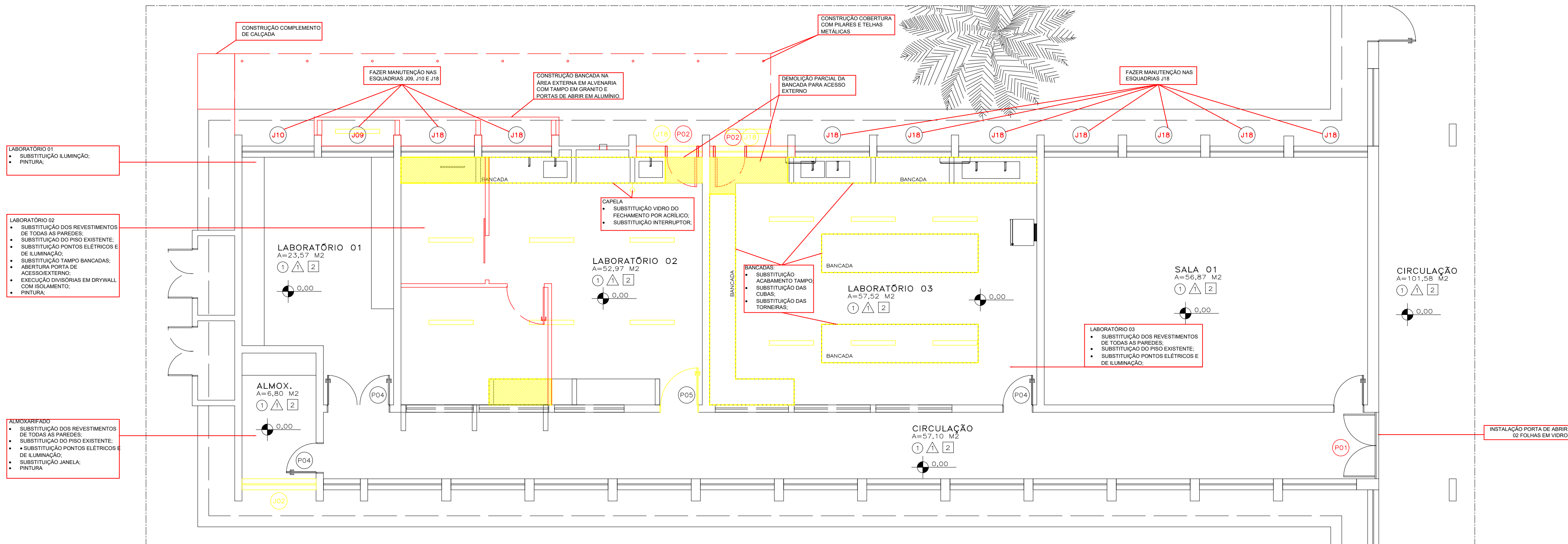

PLANTA BAIXA — DEMOLIR/CONSTRUIR — LABORATÓRIO DE SOLOS
ESC. 1:75

LEGENDA	
—	A DEMOLIR
—	A CONSTRUIR

—UENP—

UNIVERSIDADE ESTADUAL DO NORTE DO PARANÁ

PROJETO
ADEQUAÇÕES LABORATÓRIO DE SOLOS - CLM
OBRA
PLANTA BAIXA - DEMOLIR/CONSTRUIR

PROPRIETÁRIO
UNIVERSIDADE ESTADUAL DO NORTE DO PARANÁ - UENP
CNPJ: 08.885.100/0001-54

RESPONSÁVEL TÉCNICO
MALU OHIRA
CAU: A71068-7

DESENHO MALU	DATA JUNHO/2025	ESCALA INDICADA	PRANCHA
-----------------	--------------------	--------------------	---------

PROPAV
PRÓ-REITORIA DE PLANEJAMENTO E AVALIAÇÃO INSTITUCIONAL
SECRETARIA DE OBRAS

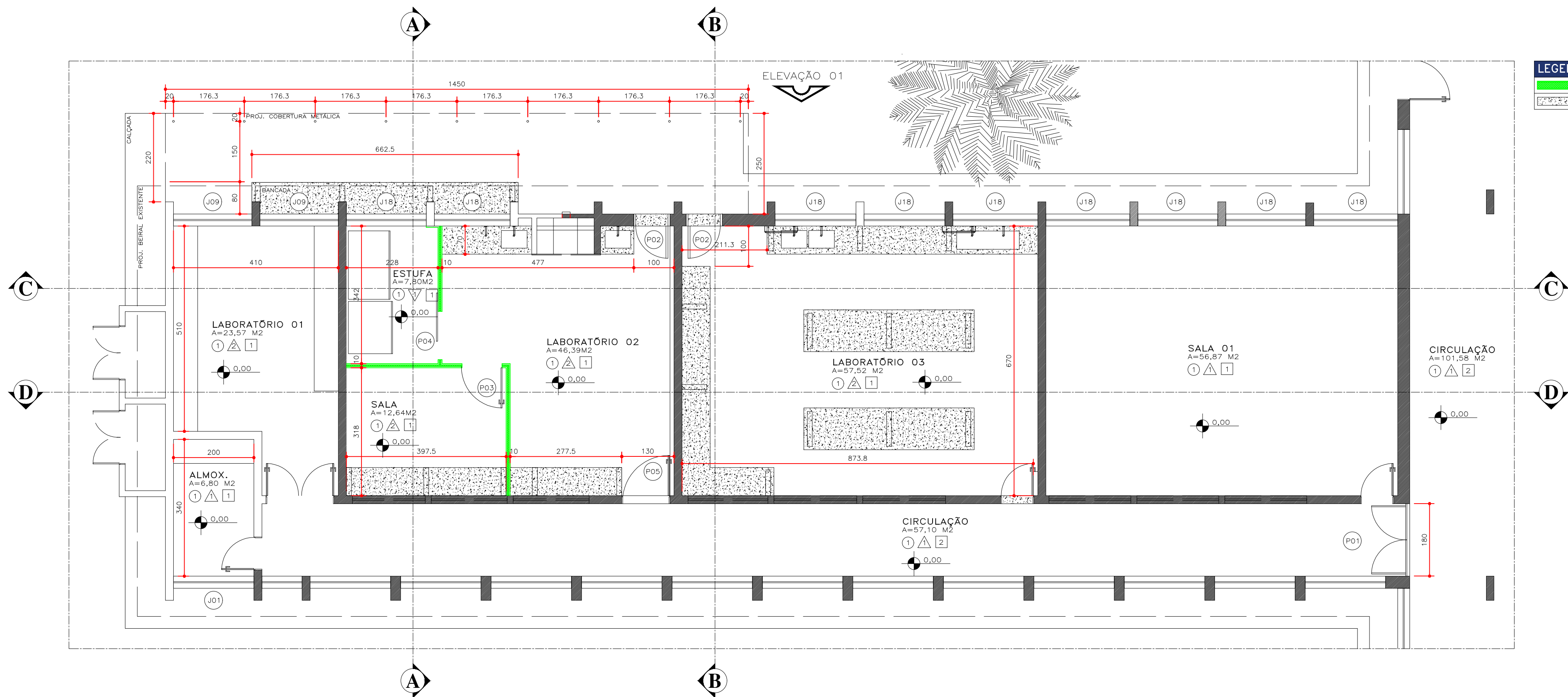

LEGENDA	
	DRY WALL COM ISOLAMENTO
	GRANITO

PLANTA BAIXA – PÓS-REFORMA – LABORATÓRIO DE SOLOS
ESC. 1:75

RELAÇÃO DE REVESTIMENTOS	
PISOS	
1	CERÂMICO
PAREDE	
1	PINTURA LÁTEX
1	REV. CERÂMICO H=2,10m E PINTURA LÁTEX
TETO	
1	PINTURA LÁTEX

RELAÇÃO DE ESQUADRIAS			
PORTAS			
CÓDIGO	DIMENSÃO	DESCRIÇÃO	QUANT.
P01	180X210	PORTA EM VIDRO – ABRIR – 2 FOLHAS	1
P02	80X210	PORTA EM VIDRO – ABRIR – 1 FOLHA	2
P03	90X210	PORTA EM EUCATEX – ABRIR – 1 FOLHA	1
P04	120X210	PORTA EM EUCATEX – CORRER – 1 FOLHA	1
P05	120X210	PORTA EM EUCATEX – ABRIR – 1 FOLHA	1
J01	200X150	TIPO CORRER – ESQUADRIA EM ALUMÍNIO P=1,15m	1

UENP

UNIVERSIDADE ESTADUAL DO NORTE DO PARANÁ

PROJETO

ADEQUAÇÕES LABORATÓRIO DE SOLOS - CLM

OBRA

PLANTA BAIXA - PÓS REFORMA

PROPRIETÁRIO

RESPONSÁVEL TÉCNICO

UNIVERSIDADE ESTADUAL DO NORTE DO PARANÁ - UENP
CNPJ: 08.885.100/0001-54

MALU OHIRA
CAU: A71068-7

DESENHO
MALU

DATA
JUNHO/2025

ESCALA
INDICADA

PRANCHA

PROPAV

PRÓ-REITORIA DE PLANEJAMENTO E AVALIAÇÃO INSTITUCIONAL
SECRETARIA DE OBRAS

3/6

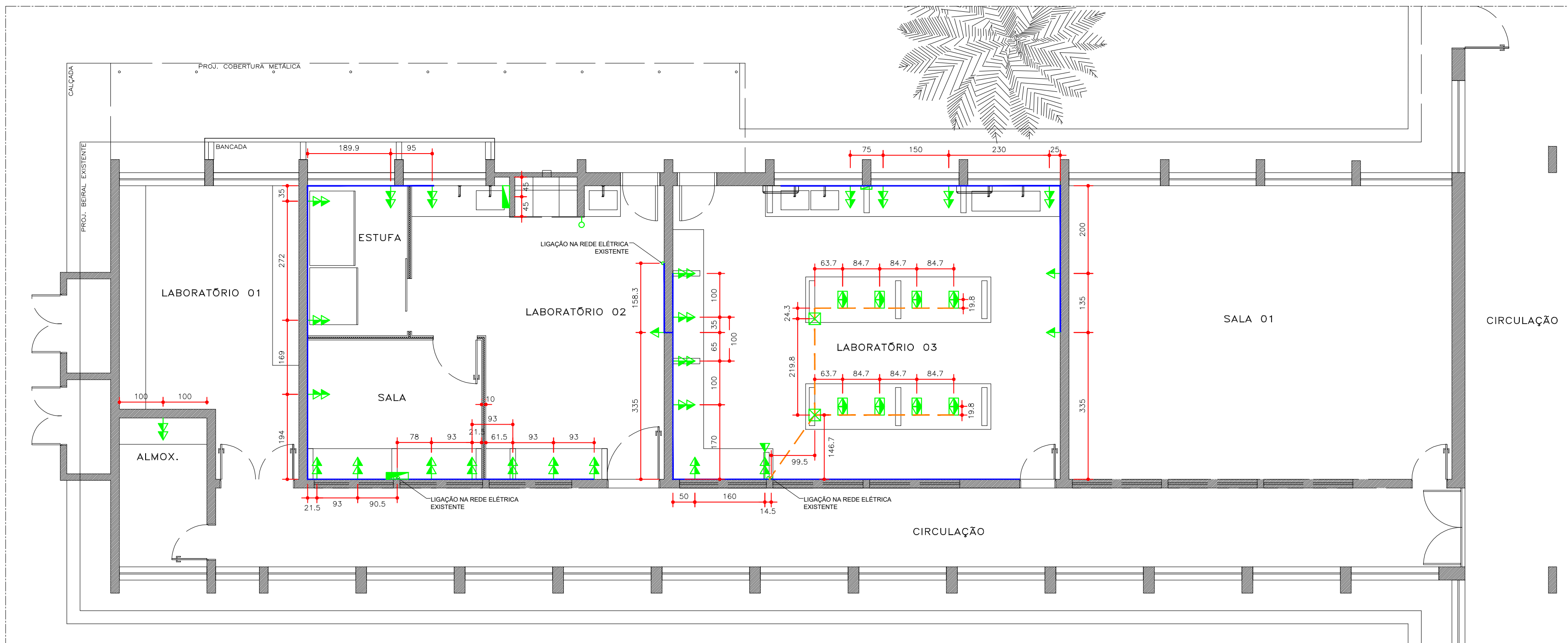

LEGENDA	
	ELETRODUTOS ABAIXO DA LAJE
	ELETRODUTOS DE SOBREPOR ACIMA DA LAJE
	ELETRODUTOS DE SOBREPOR NA PAREDE
	INTERRUPTOR A 1,10M DO PISO
	TOMADA A 0,30M DO PISO
	TOMADA A 1,10M DO PISO
	TOMADA DUPLA A 1,10M DO PISO
	TOMADA ALTA - AR CONDICIONADO
	TOMADA DE LÓGICA A 1,10M DO PISO
	TOMADA DE SOBREPOR INSTALADA A 0,25CM DO TAMPO ACABADO
	CAIXA DE PASSAGEM
	QUADRO EXISTENTE A MANTER
	QUADRO NOVO
NOTAS	
• NÃO SERÁ PERMITIDA A EMENDA Nesses cabos.	

PLANTA BAIXA – ELÉTRICO – LABORATÓRIO DE SOLOS
ESC. 1:75

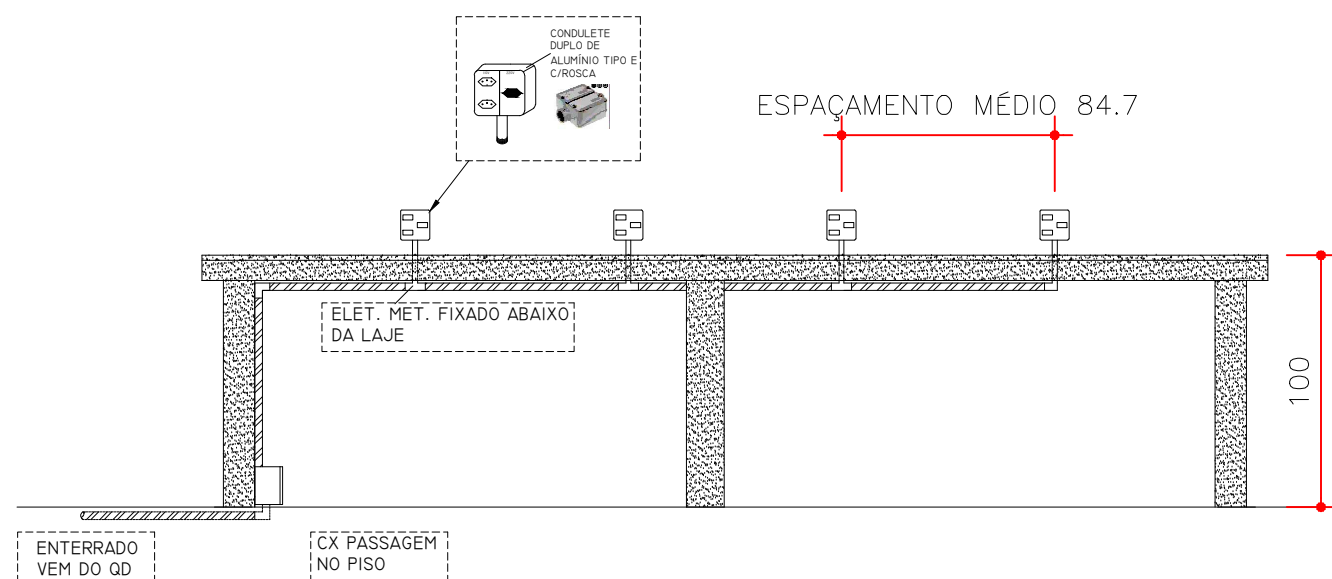

DETALHE 01
ESC. 1:30

UENP			
UNIVERSIDADE ESTADUAL DO NORTE DO PARANÁ			
PROJETO			
ADEQUAÇÕES LABORATÓRIO DE SOLOS - CLM			
OBRA			
PLANTA BAIXA - ELÉTRICO			
PROPRIETÁRIO		RESPONSÁVEL TÉCNICO	
UNIVERSIDADE ESTADUAL DO NORTE DO PARANÁ - UENP CNPJ: 08.885.100/0001-54		MALU OHIRA CAU: A71068-7	
DESENHO	DATA	ESCALA	PRANCHA
MALU	JUNHO/2025	INDICADA	
PROPAV PRÓ-REITORIA DE PLANEJAMENTO E AVALIAÇÃO INSTITUCIONAL SECRETARIA DE OBRAS			
4/6			

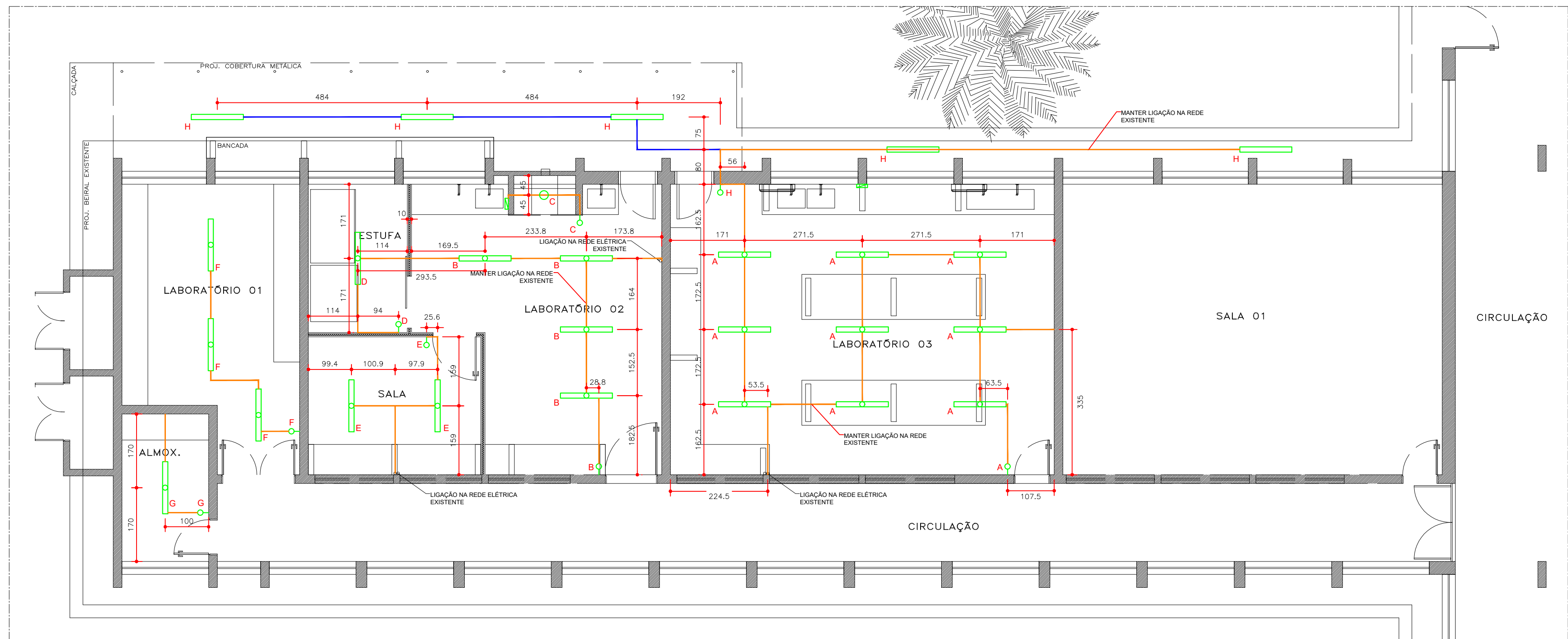

LEGENDA

ELETRODUTOS ABAIXO DA LAJE

ELETRODUTOS DE SOBREPOR ACIMA DA LAJE

A

NOTAS

• NÃO SERÁ PERMITIDA A EMENDA Nesses cabos.

PLANTA BAIXA – LUMINO – LABORATÓRIO DE SOLOS
ESC. 1:75

UENP

UNIVERSIDADE ESTADUAL DO NORTE DO PARANÁ

PROJETO		ADEQUAÇÕES LABORATÓRIO DE SOLOS - CLM	
OBRA		PLANTA BAIXA - LUMINO	
PROPRIETÁRIO		RESPONSÁVEL TÉCNICO	
UNIVERSIDADE ESTADUAL DO NORTE DO PARANÁ - UENP CNPJ: 08.885.100/0001-54		MALU OHIRA CAU: A71068-7	
DESENHO MALU	DATA JUNHO/2025	ESCALA INDICADA	PRANCHA

PROPAV
PRÓ-REITORIA DE PLANEJAMENTO E AVALIAÇÃO INSTITUCIONAL
SECRETARIA DE OBRAS

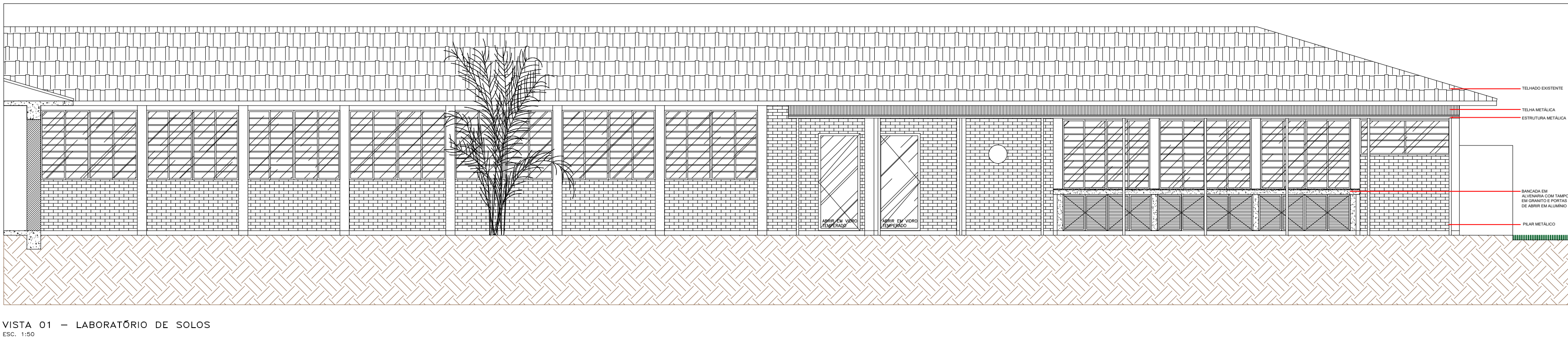
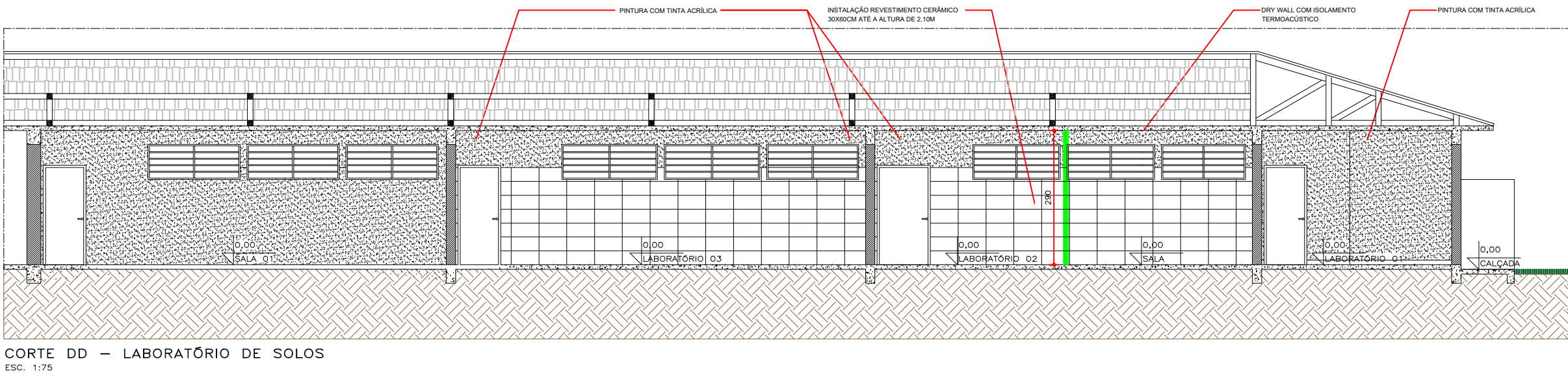
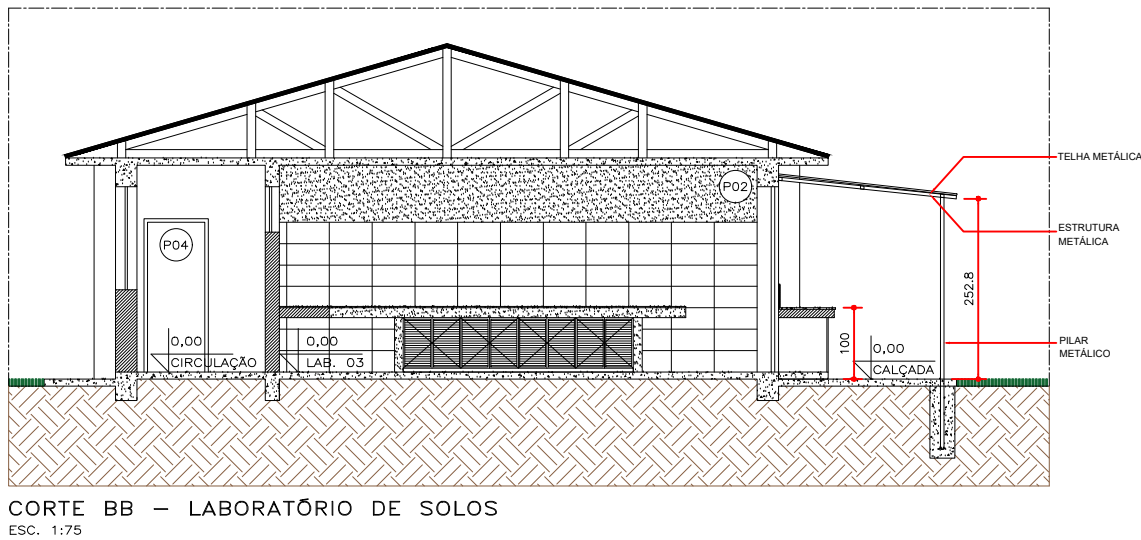
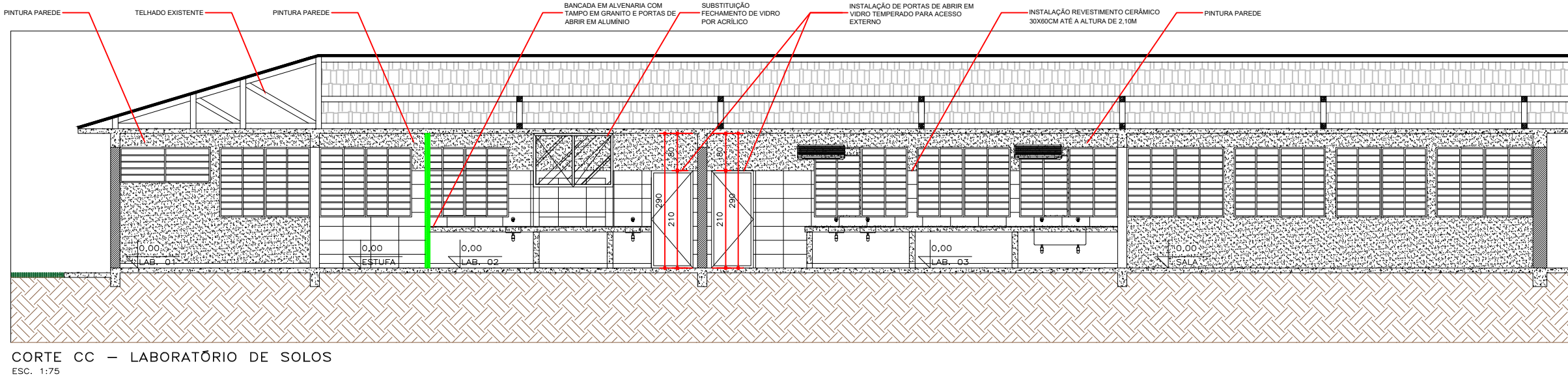
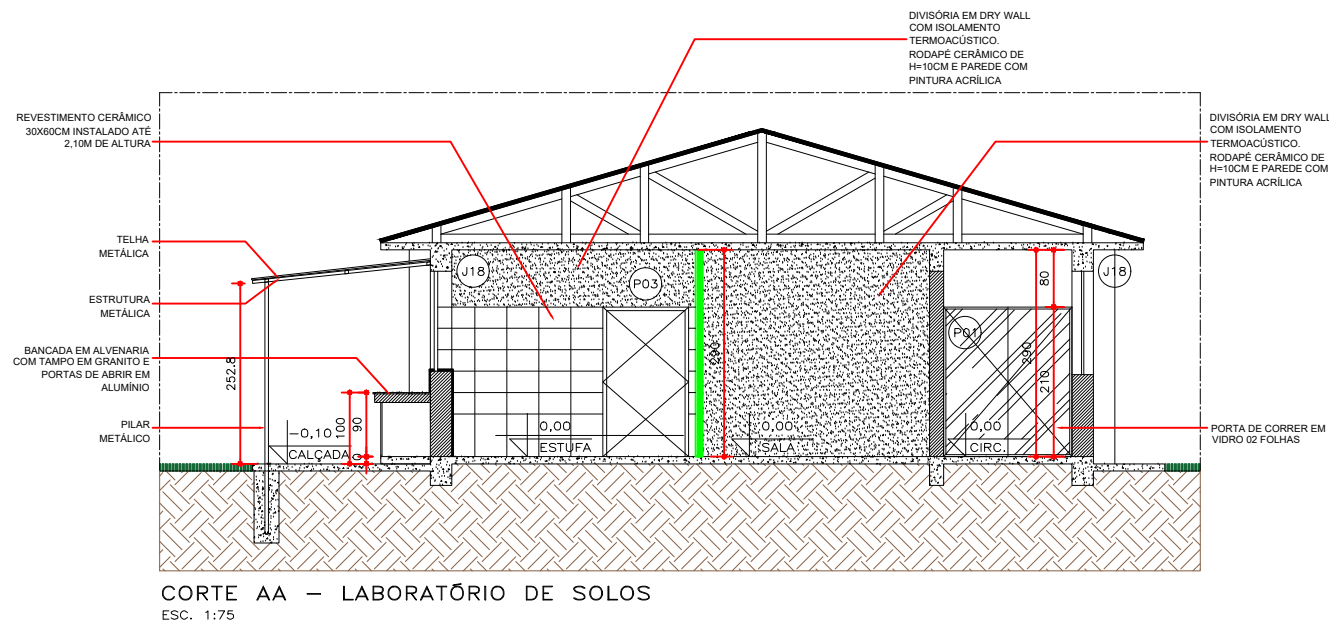

LEGENDA	
	DRY WALL
	GRANITO
	PINTURA

— UENP —
UNIVERSIDADE ESTADUAL DO NORTE DO PARANÁ

PROJETO: ADEQUAÇÕES LABORATÓRIO DE SOLOS - CLM

OBRA: CORTES E ELEVACÃO EXTERNA

PROPRIETÁRIO: UNIVERSIDADE ESTADUAL DO NORTE DO PARANÁ - UENP
CNPJ: 08.885.100/0001-94

RESPONSÁVEL TÉCNICO: MALU OHIRA
CAU: A71068-7

DESENHO: MALU
DATA: JUNHO/2025
ESCALA: INDICADA
FRANCA: 6/6

PROPAV
PRÓ-REITORIA DE PLANEJAMENTO E AVALIAÇÃO INSTITUCIONAL
SECRETARIA DE OBRAS

Documento: **4PROJETO_LAB.SOLOS.pdf**.

Assinatura Qualificada realizada por: **Ricardo Aparecido Campos** em 27/03/2026 13:50, **Fabio Antonio Neia Martini** em 10/04/2026 14:01.

Assinatura Simples realizada por: **Malu Ohira (XXX.384.589-XX)** em 06/03/2026 13:53 Local: UENP/RTA/PROPAV/SECOBRAS.

Inserido ao protocolo **25.541.705-3** por: **Amanda Alves da Silva** em: 06/03/2026 13:52.



Documento assinado nos termos do Art. 38 do Decreto Estadual nº 7304/2021.

A autenticidade deste documento pode ser validada no endereço:
<https://www.eprotocolo.pr.gov.br/spiweb/validarDocumento> com o código:

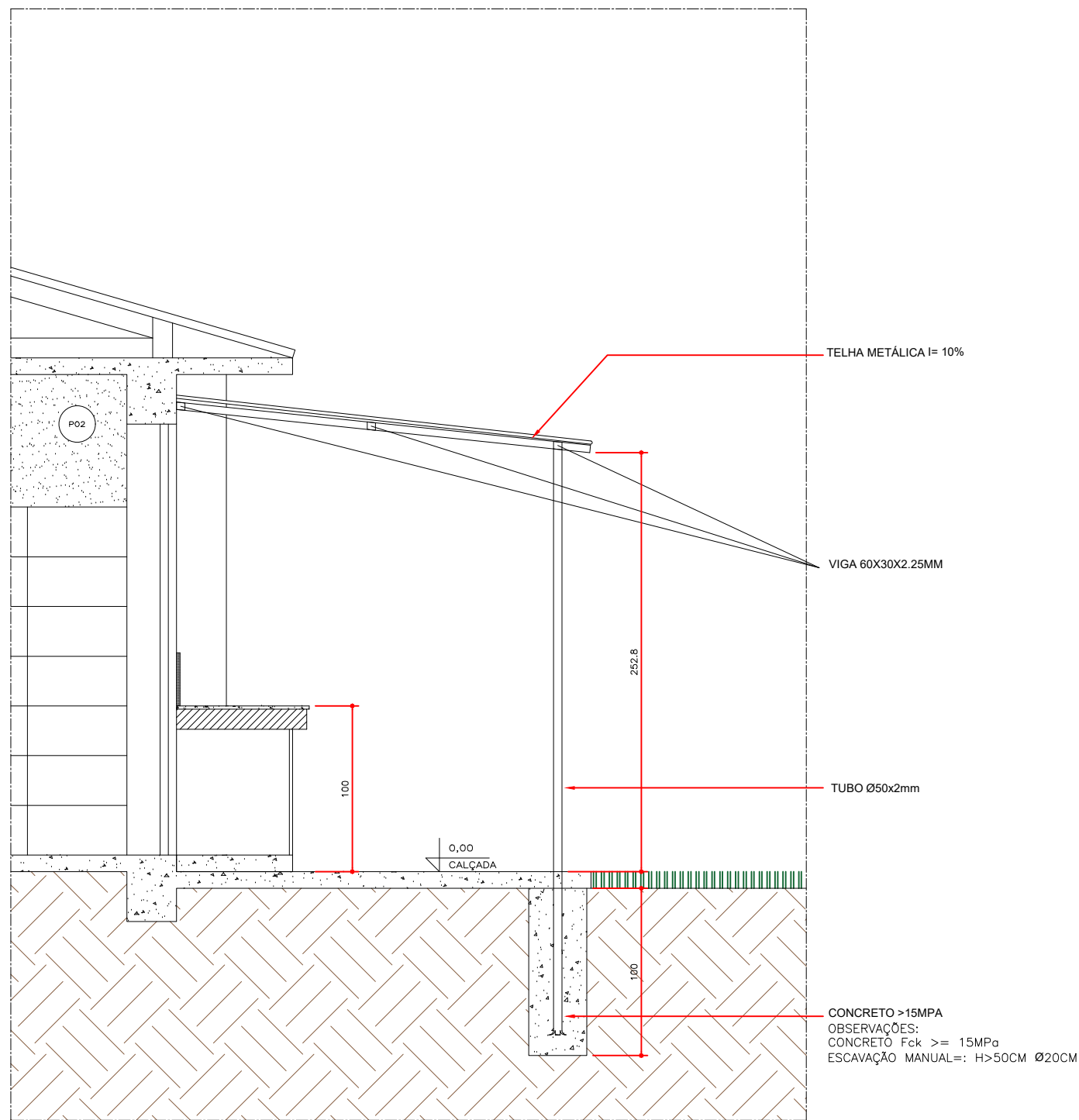
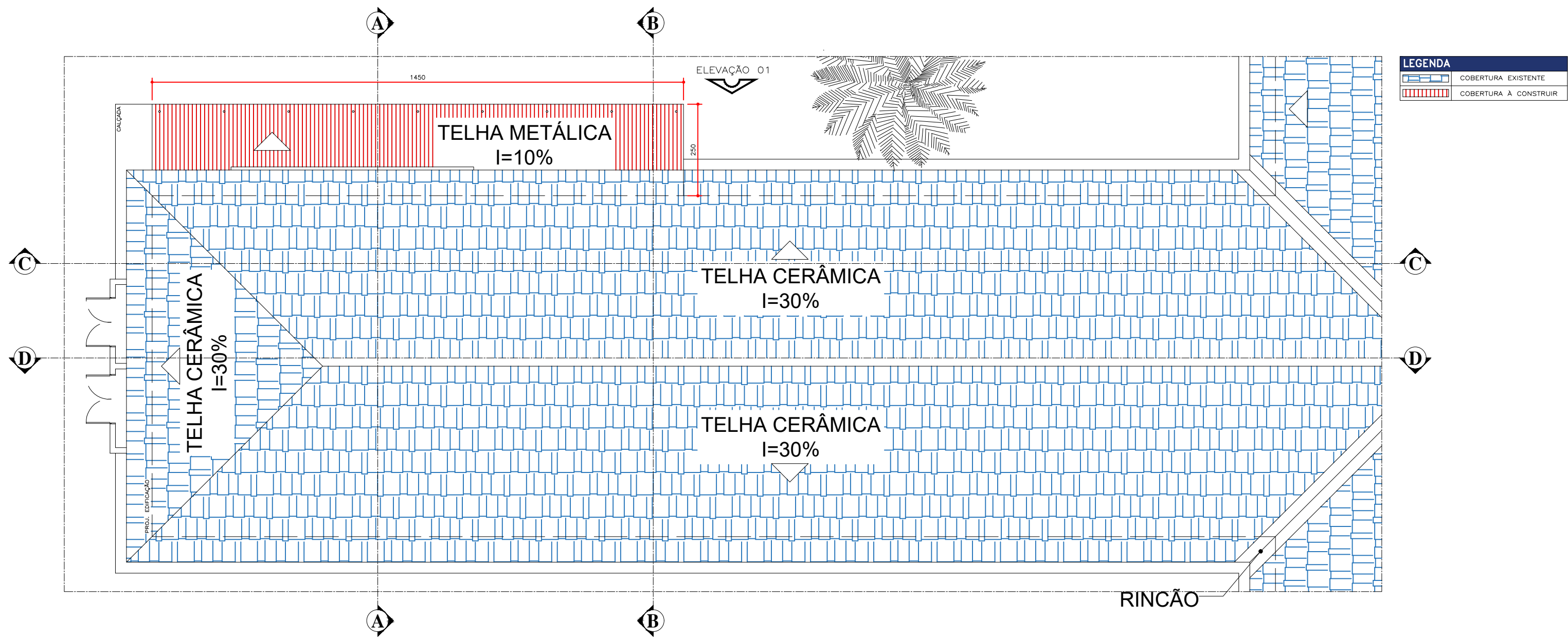

DETALHE COBERTURA METÁLICA/CORTE BB
ESC. 1:25

UENP
UNIVERSIDADE ESTADUAL DO NORTE DO PARANÁ

PROJETO
ADEQUAÇÕES LABORATÓRIO DE SOLOS - CLM

OBRA
DETALHES

PROPRIETÁRIO
RESPONSÁVEL TÉCNICO

UNIVERSIDADE ESTADUAL DO NORTE DO PARANÁ - UENP
CNPJ: 08.885.100/0001-94

MALU OHIRA
CAU: A71068-7

DESENHO
MALU

DATA
JUNHO/2025

ESCALA
INDICADA

PRANCHA

PROPAV
PRÓ-REITORIA DE PLANEJAMENTO E AVALIAÇÃO INSTITUCIONAL

SECRETARIA DE OBRAS

1/1

Documento: **LABSOLOS_CLMCOB1.pdf**.

Assinatura Simples realizada por: **Malu Ohira (XXX.384.589-XX)** em 22/04/2026 15:04 Local: UENP/RTA/PROPAV/SECOBRAS.

Inserido ao protocolo **25.541.705-3** por: **Leticia Sacoman Sampaio** em: 22/04/2026 15:03.



Documento assinado nos termos do Art. 38 do Decreto Estadual nº 7304/2021.

A autenticidade deste documento pode ser validada no endereço:
<https://www.eprotocolo.pr.gov.br/spiweb/validarDocumento> com o código: